



S/F MASTER

積算・見積システム

積算・見積・溶接長計算システムの決定版として1980年発売以来、導入実績No.1を誇る「S/Fマスター」

概要

- 1 用途に応じてレベル1・レベル2の2タイプを用意しています。
- 2 継手も溶接長にも対応しています。
- 3 見積書、請求書の印刷時に法定福利費を出力できます。
- 4 最適取合システムに連動し、Excelファイル出力にも対応しています。
- 5 別システムの「REAL4」・「積算配置入力」や「入力支援システム」のデータが使える、省力化、効率化が進みます。

● 施工図または積算配置入力

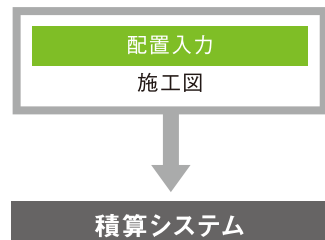

● 入力支援システム

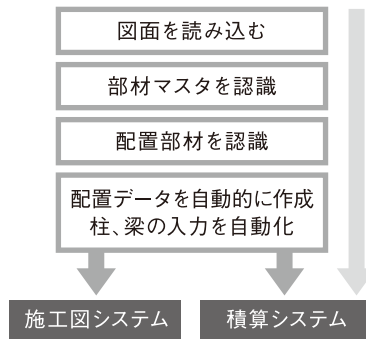

出力帳表一覧

● レベル1・レベル2共通

- ・材料集計表
- ・材種集計表
- ・用途別材料集計表
- ・用途別材種集計表
- ・ショットプラスト集計表
- ・材料内訳表
- ・製品一覧表
- ・符号集計表
- ・展開材明細表
- ・展開材PL明細表
- ・符号別集計表(溶接集計)
- ・裏当て金集計表
- ・エンドタブ集計表
- ・溶接長集計表
- ・見積書
- ・全講協レイアウト見積書 (Excel必須)

● レベル2のみの帳表

- ・節総括表
- ・部位総括表
- ・部位別節総括表
- ・節別部位総括表
- ・用途別節総括表
- ・用途別部位総括表
- ・節別製品一覧表
- ・部位別製品一覧表
- ・用途別製品一覧表

◎ レベル2の機能

■ 節(階)／部位機能

拾い出し入りに節／部位を入力することによって、節／部位別に集計した結果を帳表に出力することができます。

■ 部位マスタと溶接パターンの連動で細かい入力設定も簡単に呼び出せます。



拾い出し入力



見積明細入力



見積積算メニュー



見積書(タテ) 全構協見積書(タテ)



見積書(ヨコ) 全構協見積書(ヨコ)

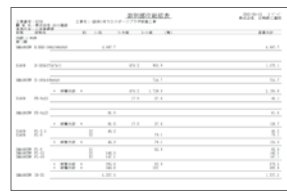

節別部位総括表



溶接長集計表

簡単な操作ですぐ使える最適取合がレベルアップ。
多くの取合や条件に対応。ランダムに入力してもシステムが整理

概要

1 ランダムに入力してもシステムが整理します。
材種、寸法、材質などがばらばらに入力されていても、
システムが整理して同じ部材をまとめます。

2 入力、最適取合、残材管理、定尺マスタが連動。

改良点

- 3**
- 工区や節、階、用途、サイズごとに絞り込みをして取合ができます。
 - 取合画面にも残材リストを表示します。
 - 指定した部材を組み合わせで使えます。
 - 「梁とブラケット」「柱エレクションピース接続」を一つの組み合わせとして連動ができます。
 - 一度に取り合いができます。
 - 取合実行後条件の違う数種類の結果から選ぶことができます。

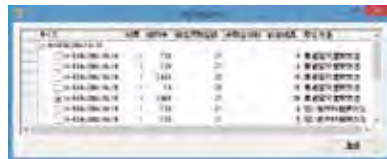

数種類の結果から選択

機能

- 4**
- 斜め切りや束ね切りが自由。
 - 複数の工事が処理できる。
 - ロール発注に対応。
 - 取合の結果を操作できる。
 - 定尺材に単価が登録できる。
 - 残材を考慮した在庫管理ができる。
 - 見積積算や施工図のデータから取合。
 - エクセル出力。



取合設定

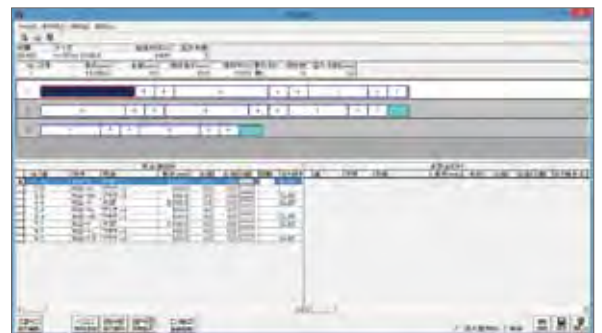

取合修正



切材入力(組み合わせを設定)

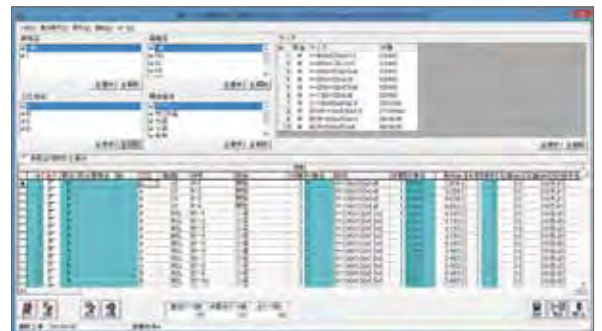

取合(切材を選択)

発注明細書

使用定尺材

材料取合明細書

カッティングプラン